

FARMSOFT

ČESKÝ ZOOTECNICKÝ SOFTWARE PRO KAŽDODENNÍ PRÁCI ZOOTECNIKA

VÝHODY NAŠEHO ŘEŠENÍ:

KOMPLEXNOST - OD TECHNOLOGIE PŘES EVIDENCI K EKONOMICE.

JEDNOU ZADANÝ ÚDAJ VSTUPUJE DO CELÉHO SYSTÉMU.

VLASTNÍ UŽIVATELSKÉ NASTAVENÍ (výstupy, grafy, filtry, ...).

KOMUNIKACE S NADŘAZENÝMI DBZ - ÚE, ČMSCH, PLEMDAT, E-SKOT, ...

ŘÍZENÍ VÝROBY - výpočet obrátu stáda na různých úrovních s vazbou na účetní a ekonomické systémy (Winfas, Sidus, BM Servis, Zeis, Ekosoft, Imes).

VÍCEUŽIVATELSKÝ PŘÍSTUP – možnost instalovat program na více PC se sdílením dat, lokální řešení pro zootekniky, serverové výstupy pro management.

ON-LINE PODPORA, AKTUALIZACE, ZÁLOHOVANÍ, IMPORTY, SERVIS.

PRO VELKOCHOVY I MALÉ FARMY.

- Navigator:** A sidebar menu with categories like Evidence, Číselníky, Léčení, Sestavy, and Zástupci.
- Stádo:** A list of animals with their IDs, such as CZ167005952, CZ16706952, etc.
- Karta zvířete:** A detailed view for a specific animal (ID: CZ 167147 952). It includes fields for birth date (16.05.2007), breed (Jalovička), and other characteristics.
- Technologie:** A section for recording technological events like calving (10.08.2014).
- Reprodukce:** A section for reproductive events like insemination (12.08.2014).
- Léčení:** A section for health treatments and vaccinations.
- Ostatní:** A section for general notes and observations.

HLAVNÍ VLASTNOSTI PROGRAMU FARMSOFT:

AUTOMATICKÉ ZASÍLÁNÍ HLÁŠENÍ ÚSTŘEDNÍ EVIDENCE

porovnání změn a rozdílů (do sedmi dnů hlášení změn).

ZÁZNAM A VYHODNOCENÍ ÚDAJŮ Z PŘIPOJENÝCH TECHN. ZAŘÍZENÍ (nádoj mléka, vodivost mléka, pohybová aktivita, **nový vitalimetr FA_22**, selekce, měření paznehtů termokamerami).

	Čís. řád.	Od: 01.01.2020 do: 30.06.2020
Živé narozeno telat v kusech	01	122
Úhyn telat do 3 měsíců v kusech	02	13
Počet krmných dnů krav celkem	03	41437
z toho krmné dny dojených krav	04	41437
Celková výroba mléka v litrech	05	978526
Prodej mléka celkem v litrech	06	948766
Výroba jatečného skotu celkem	07	25
	08	14436

	Čís. řád.	Stav k: 30.06.2020
Do 6 měsíců	01	0
telata jatečná	02	64
telata ostatní	03	58

AUTOMATICKÉ STAHOVÁNÍ ZÁZNAMŮ O INSEMINACÍCH pořizovaných v programech Webskot, Plemko, RSkot.

AUTOMATICKÉ STAHOVÁNÍ VÝSLEDKŮ ROZBORU MLÉKA Z KONTROLY UŽITKOVOSTI (nádoj, obsah tuku a bílkovin, PSB).

TXT	Cíl	Leden	Únor	Březen	Duben	Květen	Červen	Červenec	Srpen	Září	Říjen	Listopad	Prosinec	Σ/Ø
1 Restovací Farma														
2 Staj číslo														
3 Dny v měsíci		31	29	31	30	31	30	31	31	30	31	30	31	
5 Dodávka mléka [l]		305491	296206	333020	327192	340420	342261	358798	359765	345641	315904	305919	311206	3941823
6 Dodávka mléka [l/ks/den]		21,0	22,0	23,3	23,7	24,0	24,6	24,8	24,8	24,7	21,8	22,0	22,1	23,2
7 Dodávka mléka na dojenou [l/ks/den]		25,1	26,4	27,1	27,5	28,2	29,2	28,6	27,6	27,8	25,0	25,2	25,7	27,0
8 Krávy - krmné dny [KD]		14524	13466	14306	13826	14202	13887	14485	14527	14015	14502	13923	14098	169761
9 Průměrný stav krav [ks]		468	464	461	460	458	462	467	468	467	467	464	454	463,3
10 Průměrný stav dojených krav [ks]		392	387	397	397	389	391	404	420	415	408	405	390	399,6
12 Narozeno telat + mrtvé rozené [ks]		51	55	64	39	46	57	61	44	33	53	41	43	587
13 Mrtvé narozeno [ks]		3	1	2	2	0	0	3	2	2	2	2	1	20
14 Úhyn do 6.měsíců [ks]		2	5	5	1	1	1	3	3	4	6	1	7	39
15 Celkové ztráty telat [%]		9,8	10,9	10,9	7,7	2,2	1,8	9,8	11,4	18,2	15,1	7,3	18,6	10,1
16 Převod jalovic do krav [ks]		11	10	7	11	11	18	20	11	7	17	8	10	141
17 Věk při 1.otelení jalovic [més.]		25,1	25,0	24,0	24,6	25,0	25,1	24,4	24,6	25,9	25,0	26,0	24,5	24,9

DALŠÍ MOŽNOSTI:

KOMUNIKACE S KRMNÝMI VOZY, EVIDENCE ZÁSOB KRMIV - Siloking, Trioliet

MOŽNOST AUTOMATICKÉHO STAHOVÁNÍ ÚDAJŮ Z MLÉKÁRNY - bazénové hodnoty: množství mléka, obsah tuku a bílkovin, PSB, laktóza, močovina, aj.

LÉČENÍ ZVÍŘAT – Záznam o podávání léčebných přípravků (nahrazuje deník léčiv) - zvířata v ochranné lhůtě pro mléko a maso. Umožňuje statistiku léčení a hodnocení mastitid, sleduje náklady na léčiva. Pro zpřesnění zadávání léčiv lze využít čtečku QR kódů.

ČLENĚNÍ ORGANIZAČNÍ STRUKTURY: SKUPINA – STÁJ – STŘEDISKO – PODNIK – HOLDING.

ŘÍZENÁ REPRODUKCE - synchronizační protokoly a následné hodnocení. Hodnocení úspěšnosti inseminací, dle techniků a zabřezávání podle býků.

VÝPOČET UKAZATELŮ REPRODUKCE – servis perioda, mezidobí, inseminační interval, laktační dny, aj.

VÝPOČET ZÁKLADNÍCH UKAZATELŮ CHOVU – měsíčně celkový přehled o stádu (počet krmných dnů, počet narozených telat, úhyn a ztráty zvířat, brakace, kolik zabřezlo krav/jalovic) a sledování trendů hodnot v průběhu roku.

LÉČENÍ PAZNEHTŮ – záznam lokalizace problému a diagnózy – možnost provádět v mobilní aplikaci.

POČÍTÁ STATISTICKÝ VÝKAZ ZEM1-02 (1x za 3 měsíce).

PASTEVNÍ DENÍK

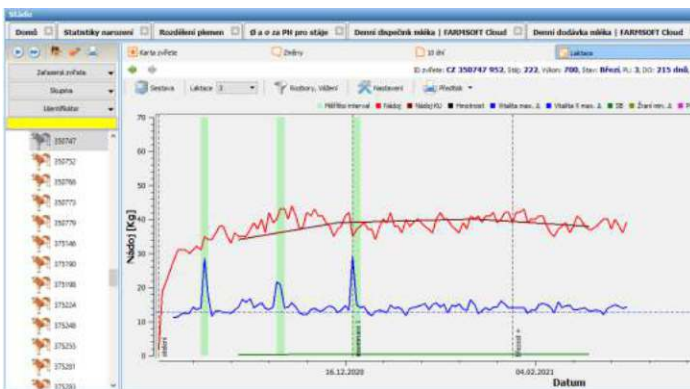
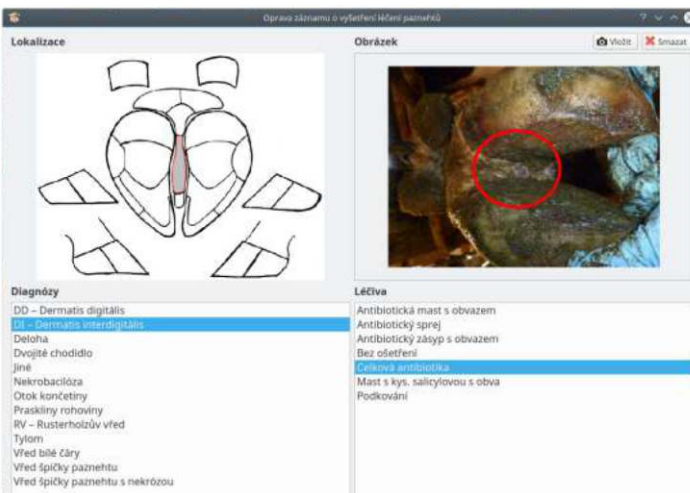
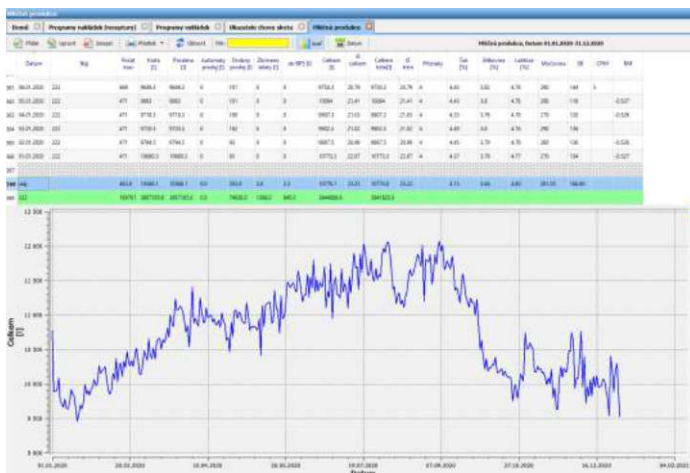

Farmtec®

www.farmtec.cz

Více info:

Ing. Miroslav Hemza

e-mail: mhemza@farmtec.cz

mob.: +420 607 209 743

Nebo kontaktujte naše nejbližší
oblastní ředitelství.

WWW.FARMSOFT.CZ

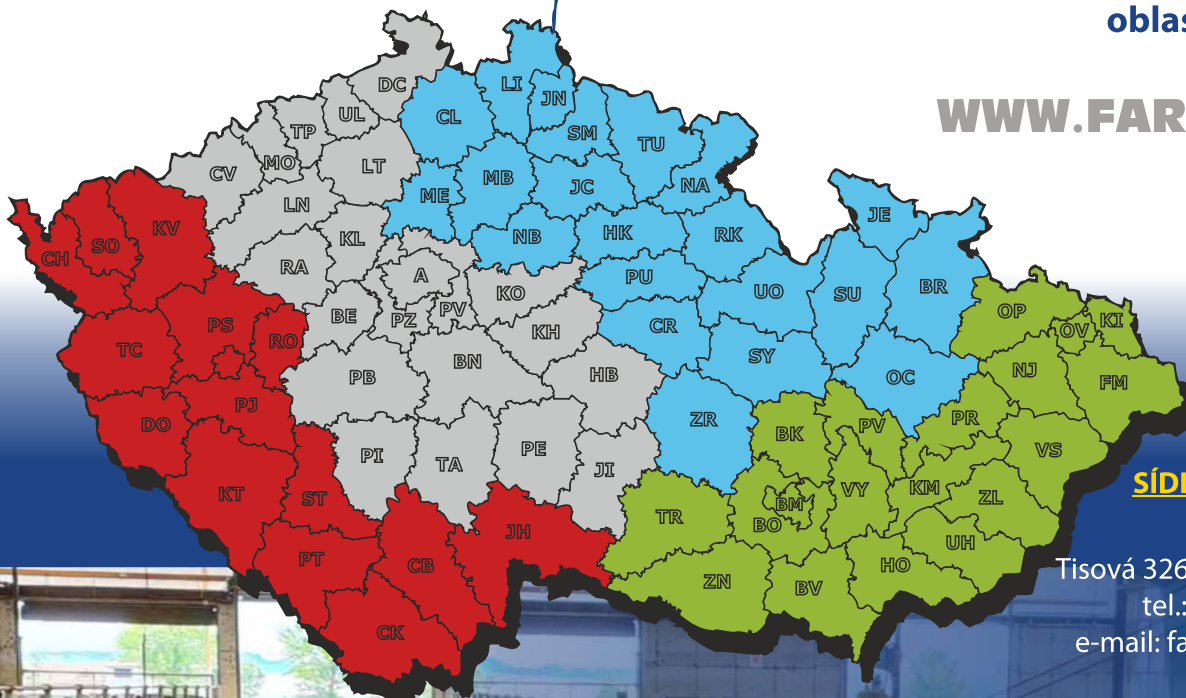

SÍDLO SPOLEČNOSTI

FARMTEC a.s.

Tisová 326, 391 33 Jistebnice

tel.: +420 381 491 111

e-mail: farmtec@farmtec.cz

www.farmtec.cz

OBLASTNÍ ŘEDITELSTVÍ

TÁBOR

Chýnovská 1098
390 02 Tábor
tel.: 381 491 411
tabor@farmtec.cz

kontakty:

Ing. Petr Stejskal

mob.: 720 052 595

Bc. Martin Miškár

mob.: 602 271 381

Ing. Zdeněk Jurčík

mob.: 724 138 705

Ing. Petr Ruda

mob.: 602 540 533

STRAKONICE

Nebřehovická 522
386 01 Strakonice
tel.: 381 491 351
strakonice@farmtec.cz

kontakty:

Václav Soukup

mob.: 725 757 425

Vladimír Čížek

mob.: 602 270 941

Ing. Pavel Barviř

mob.: 720 971 071

Ing. Tomáš Krutina

mob.: 725 552 630

UHER. HRADIŠTĚ

Na Splávku 1182
686 01 Uh. Hradiště
tel.: 572 549 928
hradiste@farmtec.cz

kontakty:

Ing. Martin Vávra

mob.: 724 313 015

Ivan Vařecha

mob.: 602 118 086

Ing. Michal Trubačik

mob.: 720 942 711

Václav Slavík

mob.: 702 298 217

LITOMYŠL

Zámecká 218
570 01 Litomyšl
tel.: 381 491 311
litomyssl@farmtec.cz

kontakty:

Ing. Josef Věneček

mob.: 602 525 108

Ing. Václav Bukač

mob.: 602 422 607

Ing. Martina Fröhdeová

mob.: 725 556 539

Iveta Benešová

mob.: 602 413 087

